## 3. BACHELIER EN CHIMIE – ORIENTATION : CHIMIE APPLIQUEE[1]

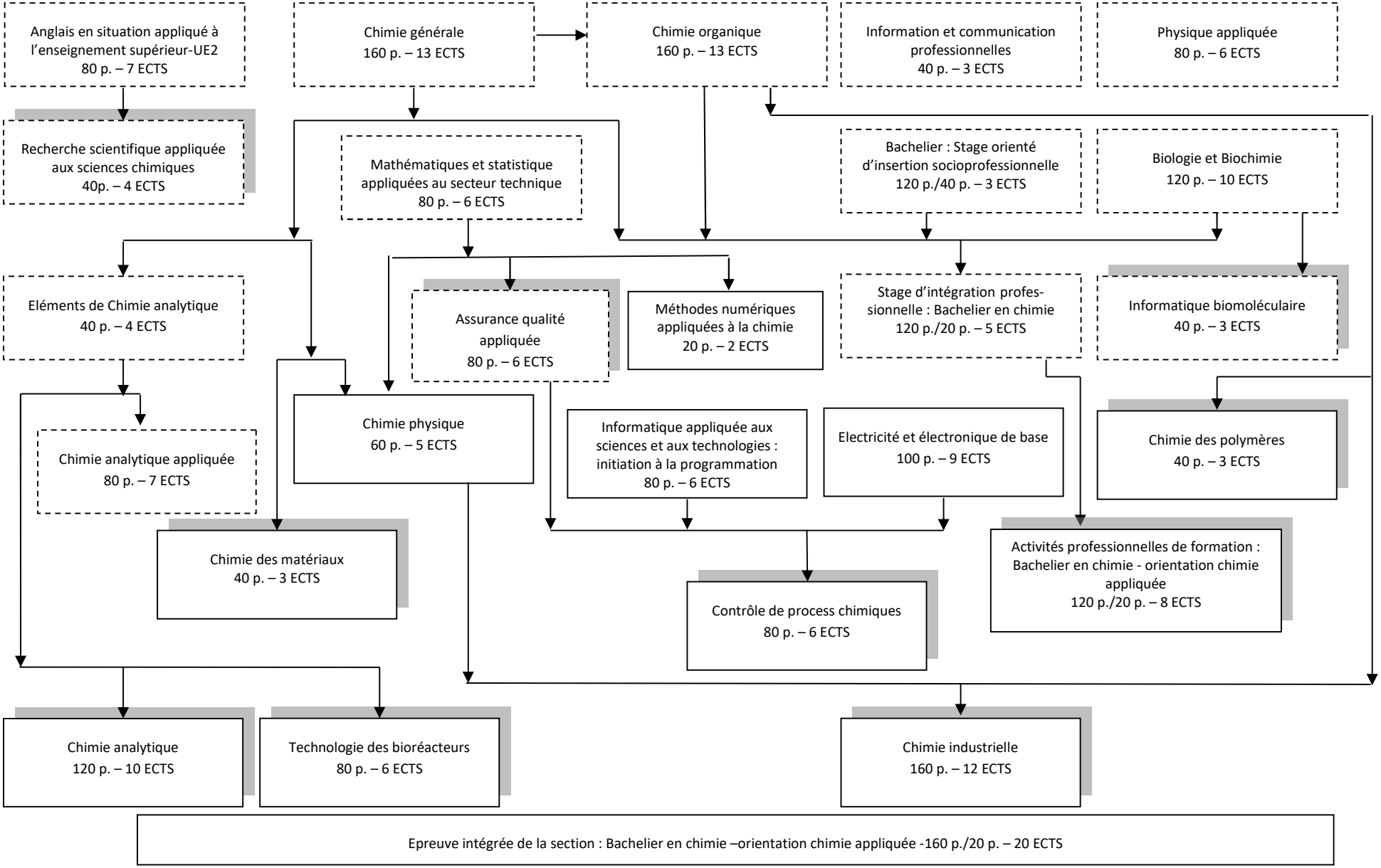


[1] ---- : UE du tronc commun aux trois orientations de la section « Bachelier en chimie »